

RELATÓRIO DE FISCALIZAÇÃO

Local: Fazenda Crichá e arredores, e Fazenda Corassal.

Município: Capixaba, Estado do Acre.

Data: 19.10.2018.

Assunto: Relatório de Fiscalização na Fazenda Crichá e arredores, e Fazenda Corassal, município de Capixaba, Estado do Acre. Processo IPHAN Nº 01423.000443/2015-87.

1. INTRODUÇÃO

O presente relatório descreve a vistoria técnica realizada na área da Fazenda Crichá e arredores no município de Capixaba, e Fazenda Corassal, Estado do Acre, Acre, no dia 19/10/2018. Objetivou atender ao Planejamento de Fiscalizações/Ano 2018.

A realização das fiscalizações teve como parâmetros legais a Lei nº 3.924/61, a Portaria Interministerial nº 60/2015, a Portaria SPHAN nº 7/88, dentre outras.

2. HISTÓRICO

No dia 26 de setembro de 2014 foi realizada vistoria técnica para apuração de denúncia via e-mail sobre o plantio de cana-de-açúcar na Fazenda Crichá localizada no município de Capixaba, km 55 da rodovia BR-317 (margem esquerda, sentido Rio Branco/Porto Velho), no entorno da Usina Álcool Verde. Como é de conhecimento, essa área em específico possui grande potencial arqueológico, atestado em virtude do desenvolvimento dos projetos de Diagnóstico e Salvamento Arqueológicos realizados quando do Licenciamento Ambiental para a construção da Usina em 2007 e 2008 (Processo Nº 01410.00093/2007-98). Durante a vistoria técnica fomos informados de que tanto a Fazenda Crichá (de propriedade da senhora Francisca Umbelina Oliveira), quanto as vizinhas Fazenda Flor da Mata (pertencente ao senhor Lúcio Casar) e Fazenda Campo Lindo (localizada na margem oposta da rodovia), foram arrendadas pela Álcool Verde para o plantio de cana-de-açúcar.

É oportuno informar ainda que, na propriedade Fazenda Campo Lindo (localizada na margem oposta da rodovia BR-317), há outros 02 (dois) sítios arqueológicos já registrados na área: o geoglifo Nakahara 68 (sob as coordenadas UTM 19L 640667, 8828295) e Campo Lindo I e II (respectivamente, 19L 639212, 8827840 e 639237,

8827963). Naquela ocasião fomos até as sedes dessas 02 (duas) últimas fazendas, porém os proprietários não foram encontrados e os sítios não puderam ser visitados. Com base em tal potencial e para garantir a proteção dos sítios arqueológicos a área foi inserida no planejamento de fiscalizações do ano de 2016.

Na fiscalização realizada aos 15 de setembro de 2016, observou-se que a área onde se localizam as estruturas do sítio Fazenda Crichá estava preservada. Posteriormente fomos até as Fazendas Flor da Mata e Fazenda Campo Lindo, porém não conseguimos contato com os seus proprietários. Feito isto seguimos para a Fazenda Corassal localizada nas proximidades da Usina Álcool Verde, onde se localiza o sítio arqueológico homônimo. Trata-se de um geoglifo com formato por valeta circular, localizado sob as coordenadas geográficas UTM 19L 640753, 8850958. Lá constatou-se que o sítio estava sendo impactado por 02 (dois) pequenos açudes, construídos em sua valeta, além de alguns pontos de retirada de solo. O proprietário se recusou a assinar o Termo de Notificação.

A fiscalização de 2017 não pode ser realizada.

Já a fiscalização do ano de 2018 ocorreu no dia 19.10.2018 (e não em junho, conforme previsto no Planejamento de Fiscalizações/Ano 2018). É sobre esta que trata o presente relatório.

3. DESCRIÇÃO DA VISTORIA

Na Fazenda Crichá há o sítio arqueológico homônimo composto por 05 (cinco) estruturas de terra (figura 1). Durante a visita a senhora Francisca Umbelina afirmou que as estruturas estavam preservadas e não havia atividades de revolvimento de solo na área. Fomos até o sítio, dessa vez acompanhados por um encarregado da Fazenda Campo Grande, que afirmou que as plantações de cana-de-açúcar se localizavam fora da área do sítio. Isto foi confirmado.



Figura 1. Sítio Fazenda Crichá. (Fonte: Google Earth)



Figura 2. Acesso ao sítio Fazenda Crichá. (Foto: Cristiane Martins. Acervo IPHAN/AC)

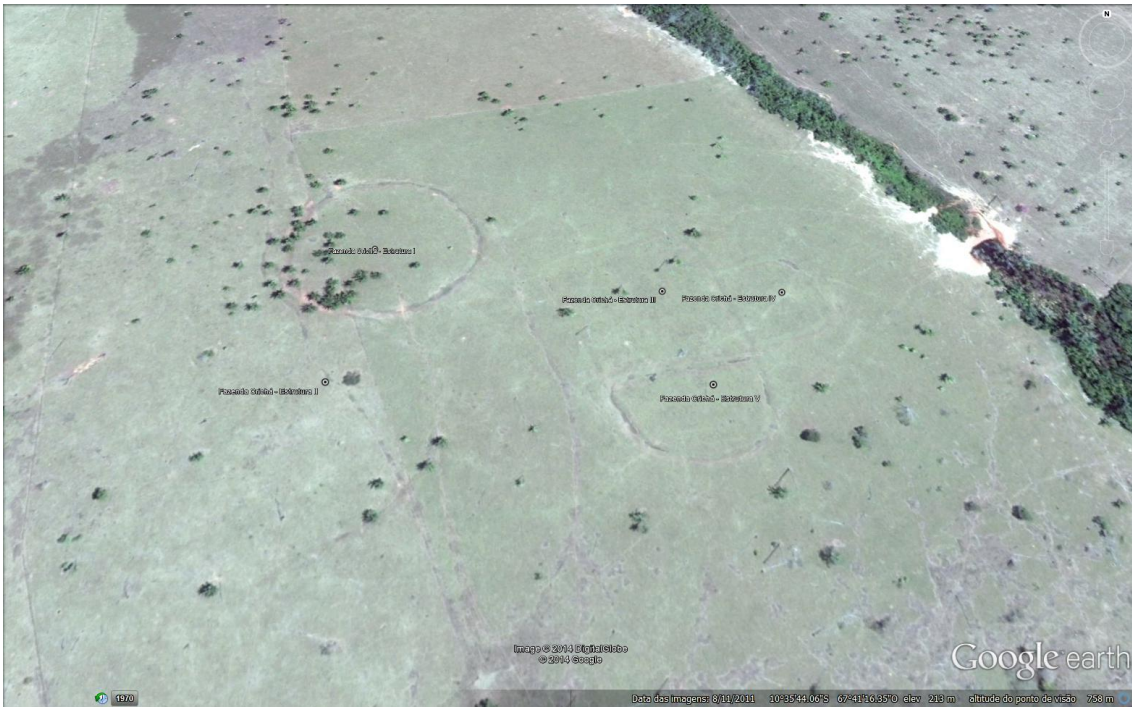

Figura 3. Sítio Fazenda Crichá. (Foto: Cristiane Martins. Acervo IPHAN/AC)



Figura 4. Sítio Fazenda Crichá. (Foto: Cristiane Martins. Acervo IPHAN/AC)



Figura 5. Sítio Fazenda Crichá. (Foto: Cristiane Martins. Acervo IPHAN/AC)

Sobre o sítio Corassal, não foi possível entrar na fazenda pois o proprietário não estava ali. Contudo, verificou-se a presença de atividades recentes de revolvimento de solo no sítio.



Figura 6. Sítio Fazenda Crichá. (Foto: Cristiane Martins. Acervo IPHAN/AC)

4. PARECER

Com base no que foi observado durante a vistoria técnica na área do Fazenda Crichá as estruturas de terra do sítio não foram impactadas, contudo há extensas plantações de cana-de-açúcar no entorno. Isto justifica a continuidade de fiscalizações periódicas.

Já sobre sítio Corassal se verificou a presença de atividades de revolvimento de solo, o que deve ser averiguado quando da fiscalização de 2019.

Respeitosamente,

Cristiane Maria Pires Martins

Técnica/Arqueóloga

Matrícula SIAPE 2122167